CHARIOT DE TRANSPORT

Facilite la manipulation du matériel pour l'essai à la plaque

Ensemble de mise en charge

Electrohydraulique

Ensemble de mise en charge

Manuel

PROVITEQ

*Accessoires en option

LE CHARIOT

FABRICATION FRANÇAISE

Vérin :

Emplacement du vérin avec deux rails en caoutchouc pour éviter les chocs durant le transport.

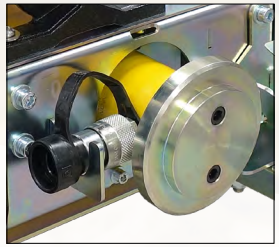

Châssis :

Structure mécano soudée, équipée de quatre roues increvables dont deux directionnelles à l'arrière.

Emplacement dédiés pour la pompe, les deux cales et le flexible

40 kg (à vide)

1 150 x 800 x 1 080 mm

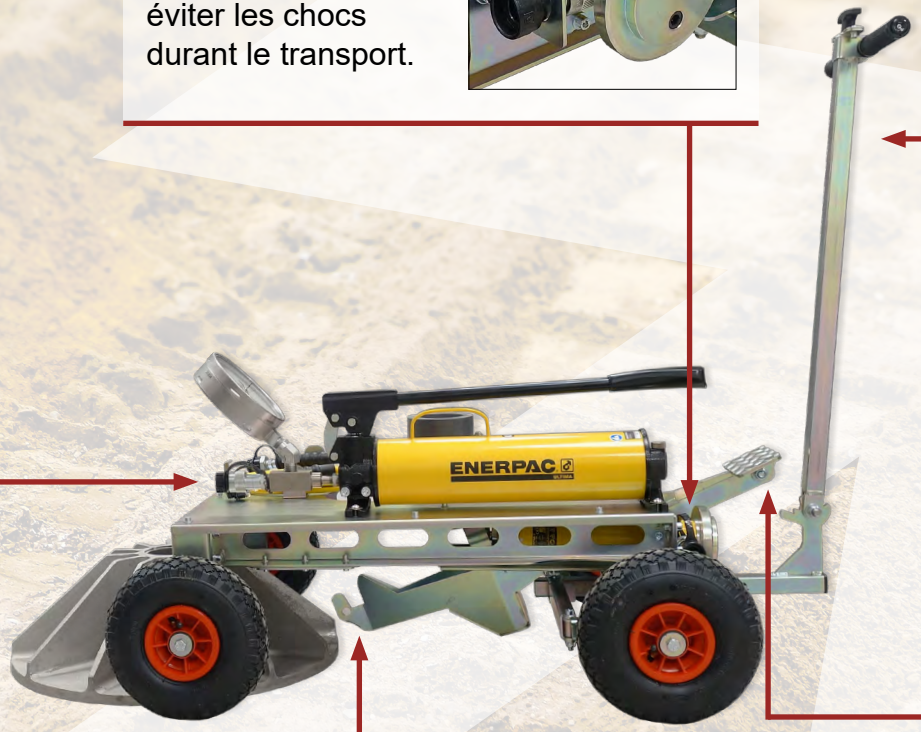

Poignée :

Trois hauteurs de positions :

1. Manipuler le chariot pour positionner la plaque de chargement.
2. Verrouiller/déverrouiller le nez d'accroche de la plaque de chargement.
3. Replier la poignée sur le chariot pour son transport dans le véhicule.

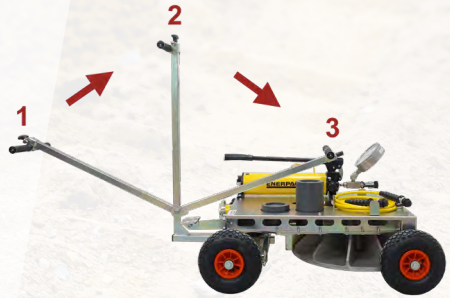

Livré avec :

Rampe de chargement pour monter et descendre le chariot dans le véhicule.

Nez d'accroche :

Système de nez d'accroche facilitant le transport et la mise en place de la plaque de chargement.

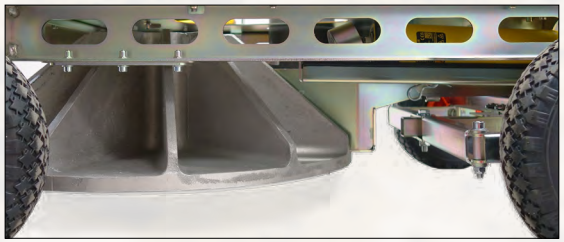

Pédale :

Levier de verrouillage et de déverrouillage du nez d'accroche.

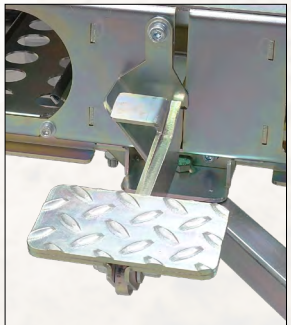

Position verrouillée

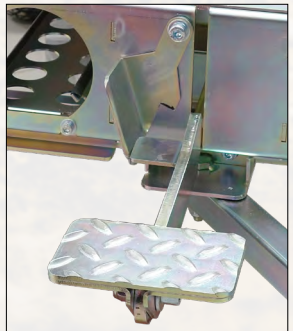

Position déverrouillée

***Accessoires en option**

LES ACCESSOIRES

En option

Pompe		Manuelle 2 vitesses	Électrohydraulqiue
Référence		50.0221	20.0245
Vérin simple effet	Capacité	150 kN	
	Course	203 mm	
	Hauteur rentrée	298,5 mm	
	Tête	Rotule de compensation nervurée (ø 70 mm) pour reprise d'effort sous le châssis du camion	
	Pied	Platine d'apatation avec centreur	
Manomètre analogique	Diamètre	ø 160 mm	
	Capacité	150 kN avec repères spécifiques	
	Modèle	EV1-EV2-WESTERGAARD-Précharge	
Flexible		Longueur 3 mètres avec coupleur rapide	
Alimentation		Huile de coude	2 batteries lithium 28 V
Poids		21 kg	22,5 kg

Manuelle 2 vitesses

Réf. 50.0221

Électrohydraulique

Réf. 50.0245

	Cales allégées	
Références	50.0200.705	50.0200.706
Poids	1,7 kg	3,3 kg
Dimensions	ø 122 x H 100 mm	ø 122 x H 200 mm

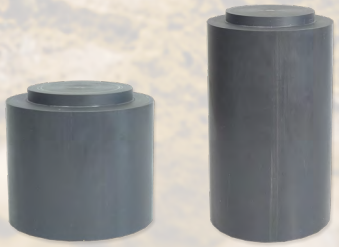

***Accessoires en option**

LES ACCESSOIRES

En option

Plaque de chargement

Réf. 50.0200

- Dimensions de la fente : L 20 x H 110 mm
- Nervurée en fonte d'aluminium
- Equipée d'une poignée de levage

26 Kg

Ø 600 mm × 190 mm

Poutre Benkelman

Réf. 50.0217

- Longueur totale : 3,86 m
- Châssis et fléau en tube d'aluminium
- Rapport de bras de levier 2:1
- Installation rapide (-1 min) à l'aide du fléau en 2 parties
- Axe de rotation monté sur roulements à billes
- Pieds réglables et démontables avec niveau à bulle
- Caisse de transport en option

10 kg

3 860 x 300 x 300 mm

Contactez-nous !

PROVITEQ

20 rue Léonard de Vinci 91090 Lisses

01 60 78 99 60 / contact@proviteq.com

www.proviteq.com

Comparateur digital

Réf. 05.0020.012

- Course : 12,7 mm
- Résolution : 0,01 mm

***Accessoires en option**